APROVADO (A) NA SESSÃO Nº 2049
DE 29/11/21 POR unânime
VOTOS CONTRA —
MESA DA C.M./PA. 29/11/21
PRESIDENTE

CÂMARA MUNICIPAL DE PAULO AFONSO

Estado da Bahia

Exmo. Sr. Presidente da Câmara Municipal de Paulo Afonso

REQUERIMENTO Nº. 1407 /2021.

O Vereador que o presente subscreve, após ouvido o Plenário, vem na forma regimental requerer a Vossa Excelência que se digne remeter o presente ao **Exmo. Sr. Prefeito Municipal — Luiz Barbosa de Deus**, requerendo a construção de uma praça com academia da saúde e uma obra de calçamento para atender o Povoado Izidio, Zona Rural do Município de Paulo Afonso-BA.

JUSTIFICATIVA

Considere-se que está solicitação é proveniente de pedidos dos moradores da localidade acima citada, tendo em vista que anseiam pela melhora da qualidade de vida através do lazer e esporte. Certo de contar com o apoio e pronto atendimento de Vossa Excelência, renovo os votos de estima e elevada consideração.

Sala das Sessões, em 12 de novembro de 2021.

Uelington da Silva
Keko do Benone
- Vereador –

ATESTO O RECEBIMENTO PROT. Nº 2194
EM 16/11 de 2021
Secretário Administrativa

APROVADO (A) NA SESSÃO Nº 2049
DE 29/11/21 POR unanimidade
VOTOS CONTRA —
MESA DA C.M./PA. 29/11/21
PRESIDENTE

CÂMARA MUNICIPAL DE PAULO AFONSO
Estado da Bahia

Exmo. Sr. Presidente da Câmara Municipal de Paulo Afonso

REQUERIMENTO Nº. 1409 / 2021.

O Vereador que o presente subscreve, após ouvido o Plenário, vem na forma regimental requerer a Vossa Excelência que se digne remeter o presente ao **Exmo. Sr. Prefeito Municipal – Luiz Barbosa de Deus,** solicitando a implantação de 01 ponto de ônibus Coletivo Urbano (Abrigo de passageiros), no Povoado Logradouro, após o povoado Riacho e antes das torres.

Sala das Sessões, em 16 de novembro de 2021.

ATESTO O RECEBIMENTO PROT. Nº 2197
EM 16/11 de 20 21
Secretário Administrativa

Valmir Araújo da Rocha
- Vereador-

JUSTIFICATIVA

A presente solicitação se justifica tendo em vista a necessidade de melhorias para moradores da localidade, visto que os mesmos, enquanto estão à espera dos ônibus ficam à mercê das varações climáticas.

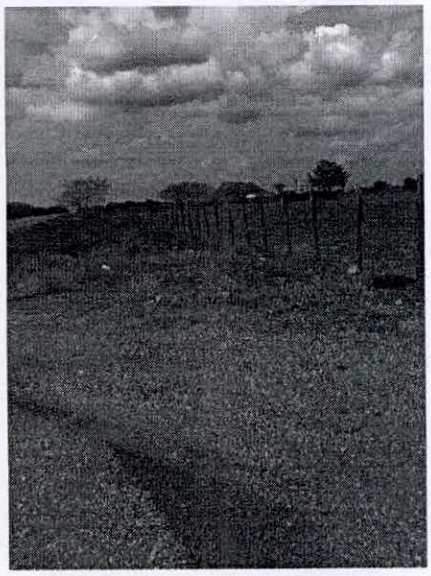

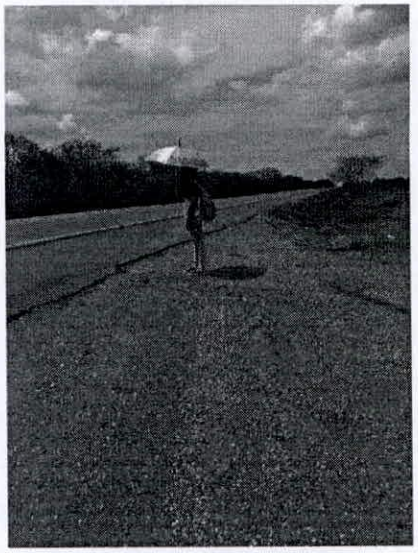

APROVADO (A) NA SESSÃO Nº 2049
DE 29/11/21 POR unânime
VOTOS CONTRA —
MESA DA C.M.P.A. 29/11/21
PRESIDENTE

CÂMARA MUNICIPAL DE PAULO AFONSO
Estado da Bahia

Exmo. Sr. Presidente da Câmara Municipal de Paulo Afonso

REQUERIMENTO Nº. 1450/ 2021.

O Vereador que o presente subscreve, após ouvido o Plenário, vem na forma regimental requerer a Vossa Excelência que se digne remeter o presente ao **Exmo. Sr. Prefeito Municipal – Luiz Barbosa de Deus,** solicitando a cobertura e limpeza do esgoto localizado à Rua Luiz Gonzaga no Bairro Barroca.

Sala das Sessões, em 23 de novembro de 2021.

Valmir Araújo da Rocha
- Vereador –

ATESTO O RECEBIMENTO PROT. Nº 2260
EM 26/11 de 2021
Secretário Administrativa

JUSTIFICATIVA
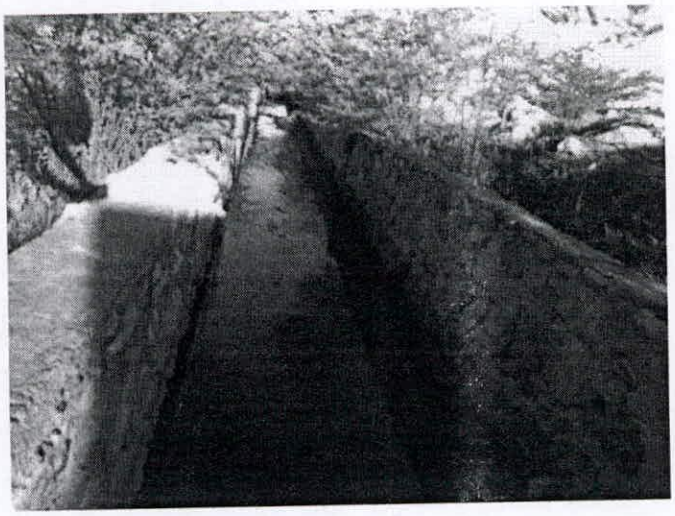
Em tempos atuais, visto que o COVID-19 tem causado uma alarmante congestão no sistema de saúde de todo o país, nós como intermediadores da população perante o executivo, se faz necessário atentarmos ao máximo intuito de evitar os riscos de doenças para nossa população. Quando presente ao requerido local, juntamente com a população, constatei que se trata de um esgoto à céu aberto e muita vegetação ao entorno. E também, o mesmo encontra- se sem a devida cobertura, podendo vir a causar acidentes aos moradores da localidade. Sendo assim é de extrema necessidade e urgência para a população, que este problema seja resolvido.